1447～1467MHz 内置双极化定向平板天线　技术规格书

应用：

- 频率：1447～1467 MHz
- 宽带数字集群专网通信系统
- 无线数据与图像传输通信系统

特点：

- 结构小巧，重量轻，低剖面，便于内置
- 频带窄，驻波小，中等增益，前后比大
- ±45° 极化，隔离度好，性能稳定可靠
- 半功率波瓣宽度大，方向性强，覆盖范围广

电气指标	FTD-14IPB05DP90
频率范围-MHz	1447～1467
带宽-MHz	20
极化方式	±45°
增益-dBi	5
电下倾角-°	0
半功率波瓣宽度-°	水平面:90　　垂直面:90
隔离度-dB	≥20
前后比-dB	≥15
输入阻抗-Ω	50
电压驻波比	≤1.3
最大功率-W	20

机械及环境指标	
接头类型	2×MMCXJ 弯头或用户指定
引线长度-CM	25CM 或用户指定
天线尺寸-MM	约 90×90×2
天线重量-G	约 50
工作温度-℃	-40～60
存储温度-℃	-55～85
相对湿度-%	5～95
安装方式	通过固定孔位安装于设备内部

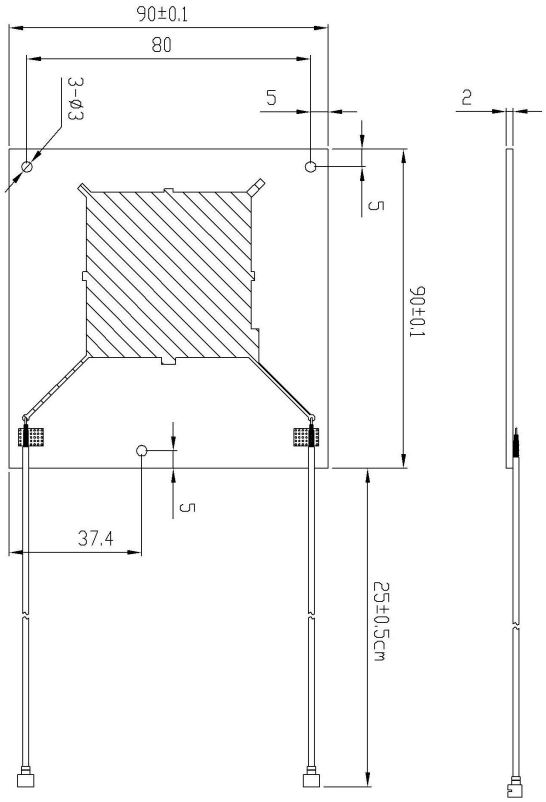

提示：图片仅供参考，请以实物为准！
警告：产品请勿擅自拆卸，擅自拆卸产品，保修将自动失效！

本文件所提供信息仅供参考，不作为任何订单或合同的一部分；
精伦科技专有和保密信息，保留修改此产品指标而不需事先通知的权利；
版权所有@广西精伦科技有限公司
Http://www.gxjinglun.com　　微信号：13864000383　　TEL：0771-2874821